

SITUATION (ECH. 1/2000)

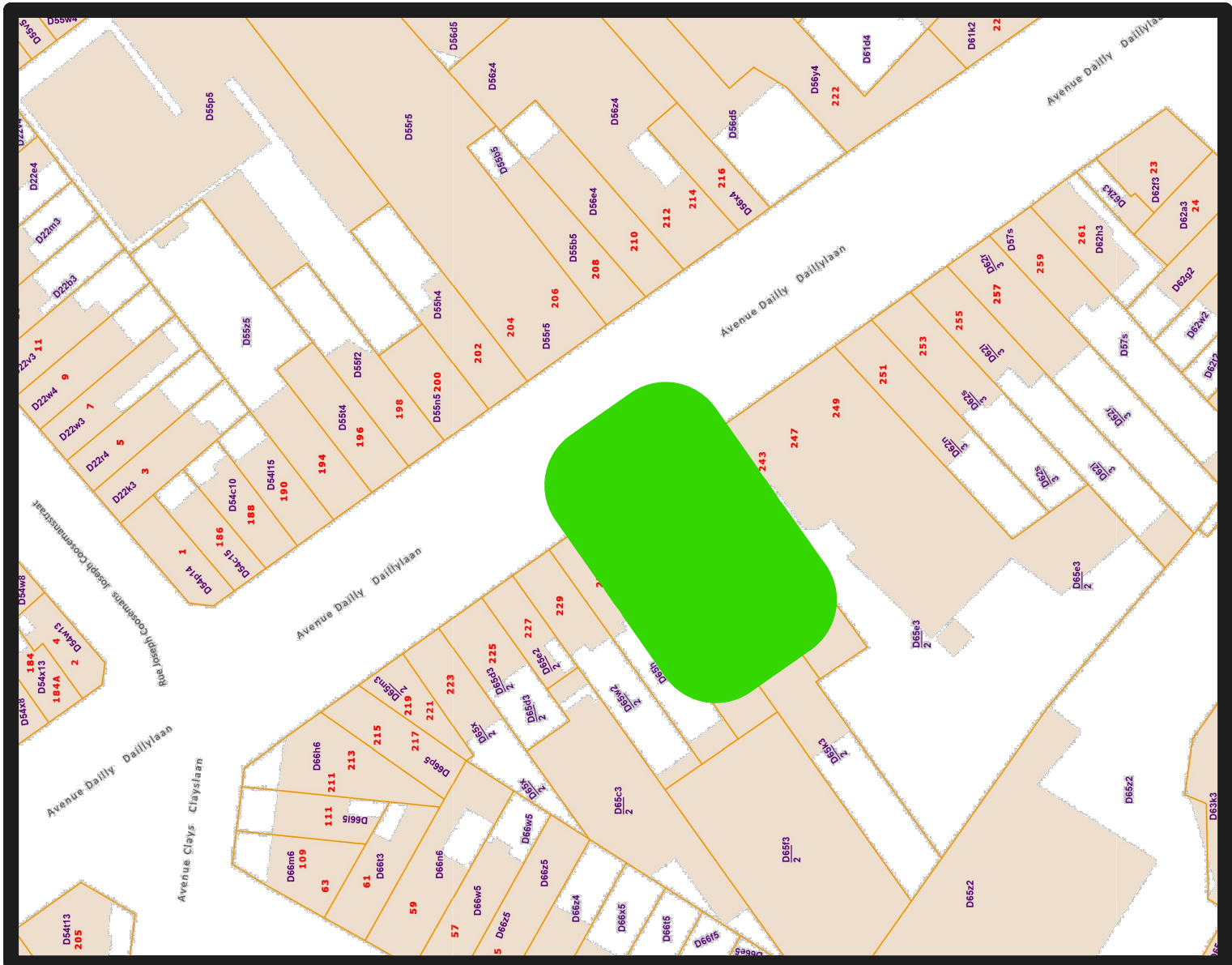

IMPLANTATION (ECH. 1/500)



PLANS DE LA SITUATION PROJETEE (ECH. 1/50)

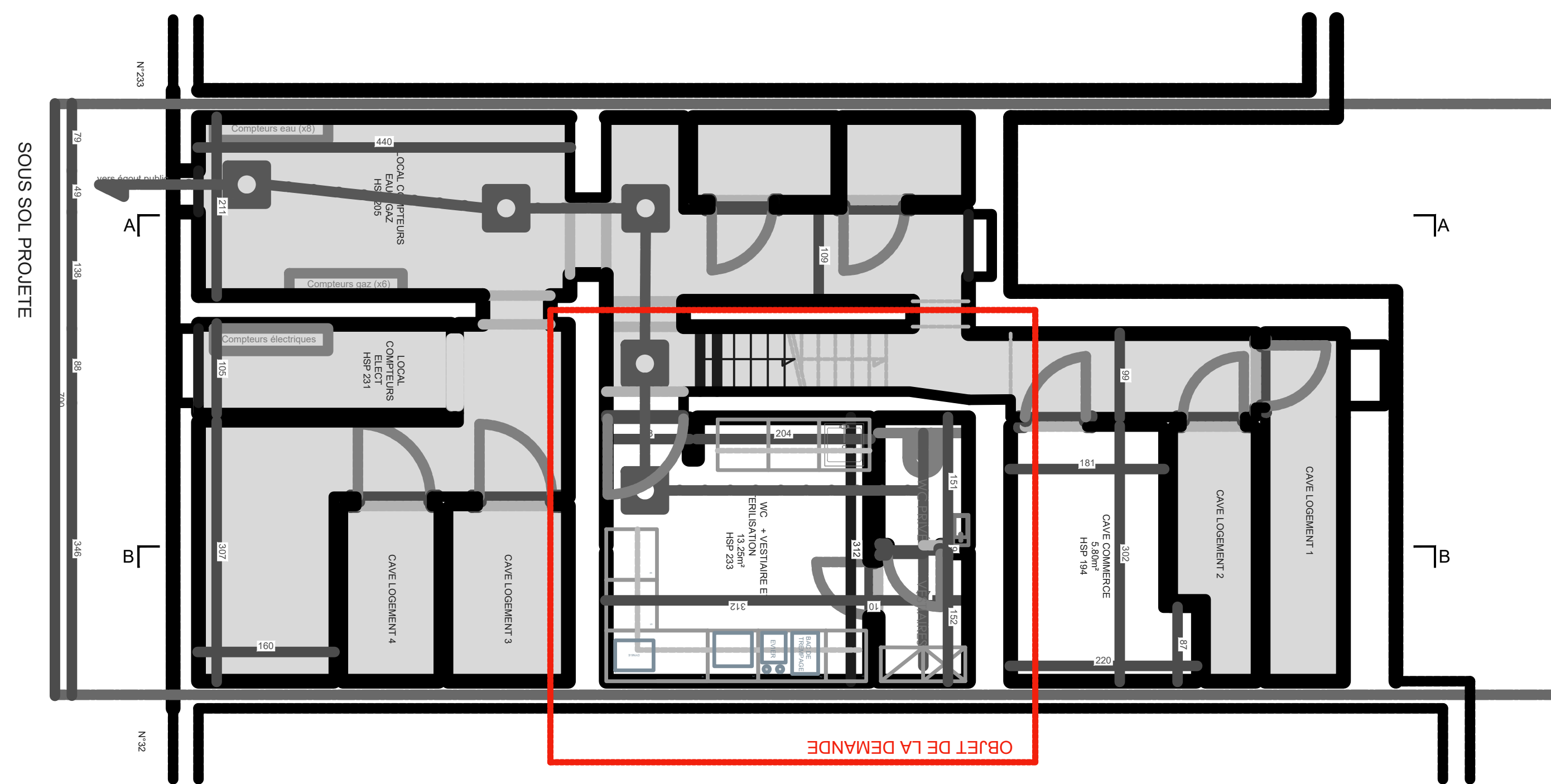

Plan Sous-sol

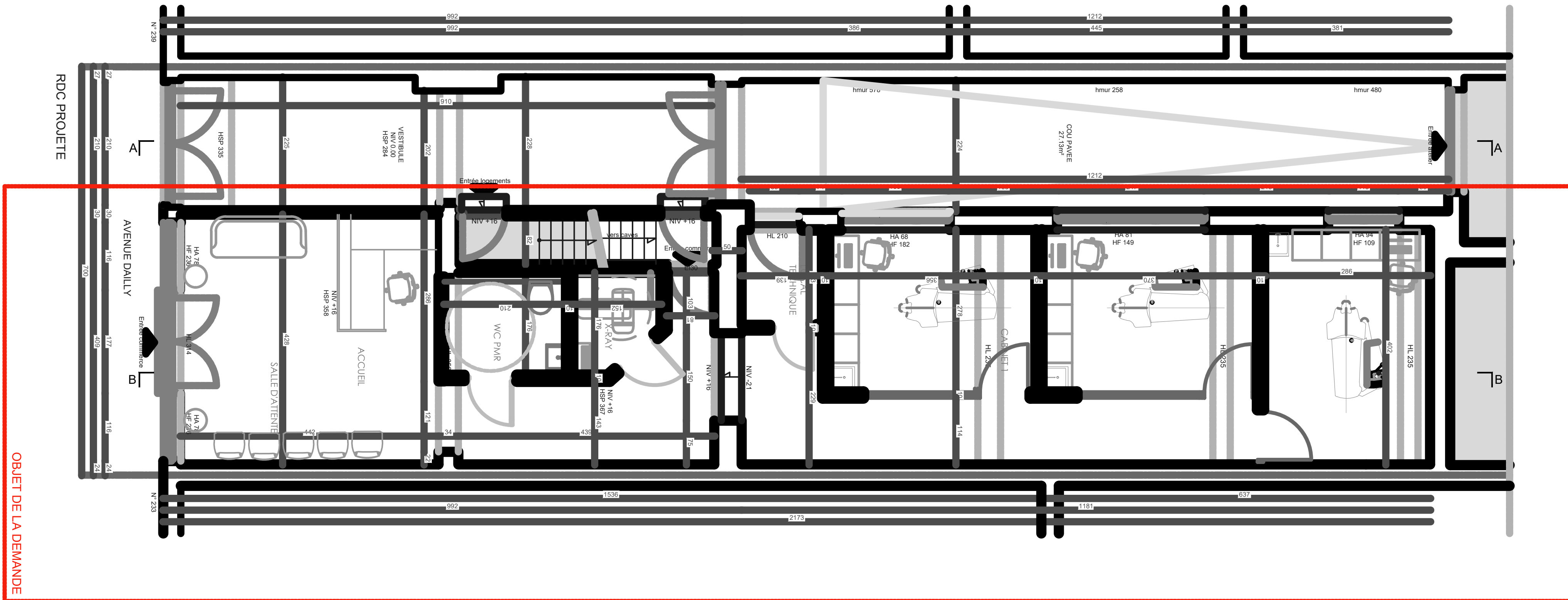

Plan Rez-de-chaussée

PLAN ÉTAGE TYPE DE LA SITUATION DE DROIT INCHANGÉS (ECH. 1/50)

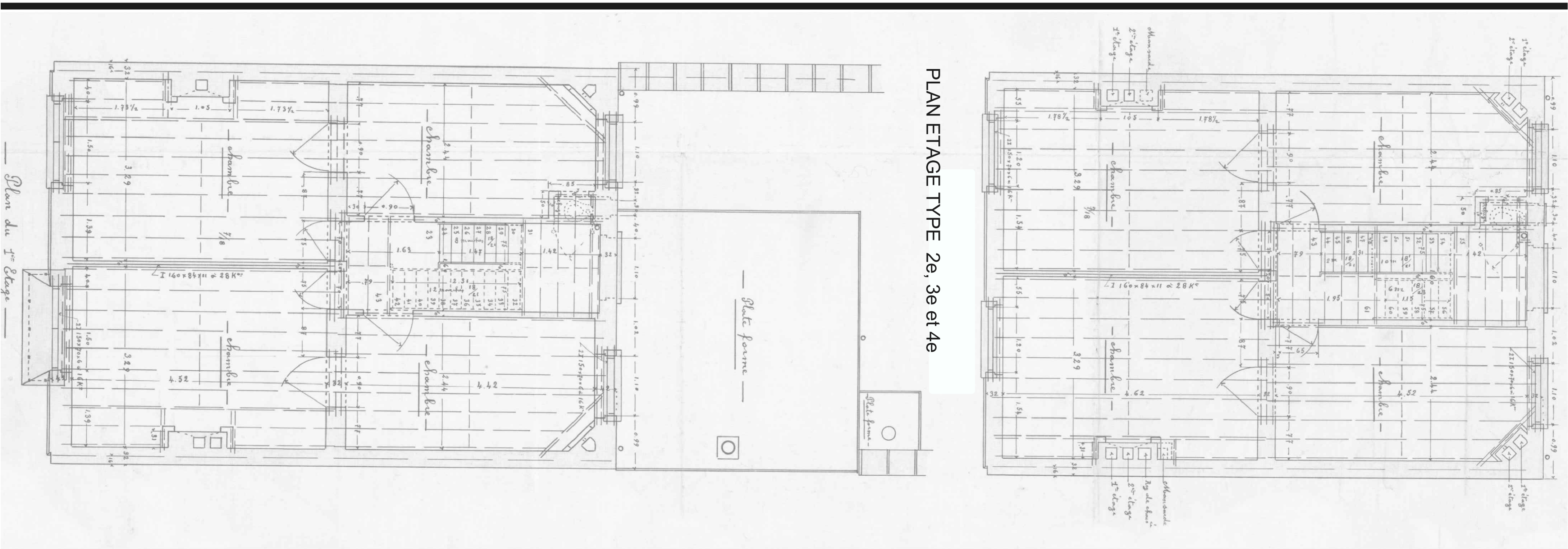

PLANS DE LA SITUATION DE DROIT (ECH. 1/50)

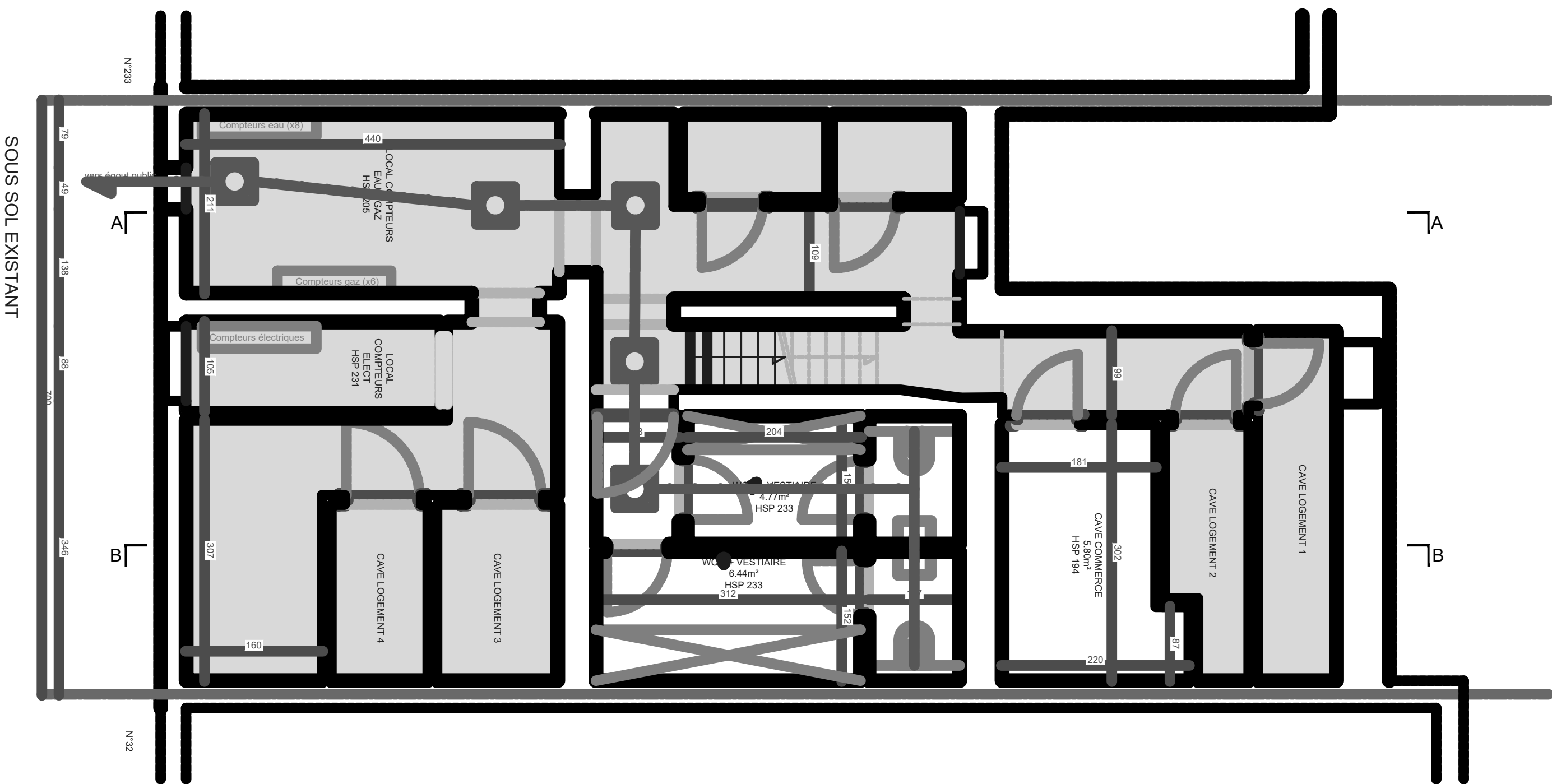

Plan Sous-sol

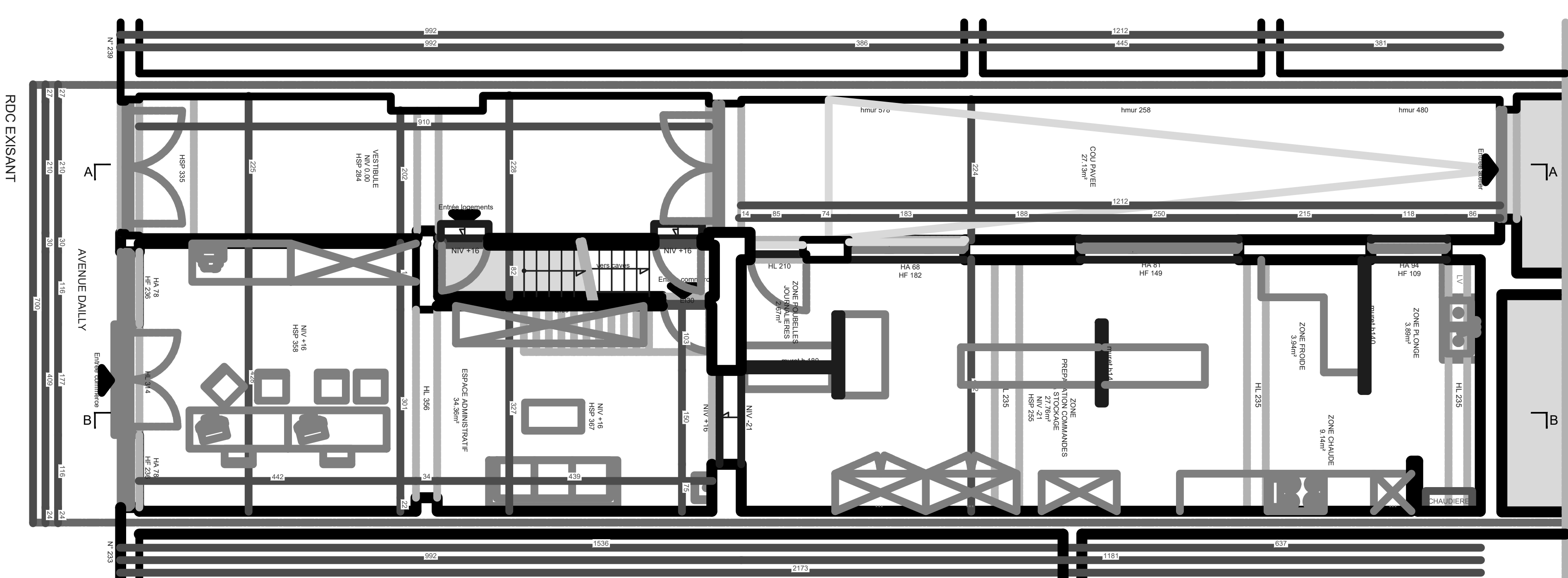

Plan Rez-de-chaussée

DEMANDE DE PERMIS D'URBANISME

RÉGION DE BRUXELLES - CAPITALE  
SCHAERBEEK

PLANS JOINTS À LA DEMANDE DE PERMIS D'URBANISME

OBJET DE LA DEMANDE :

Changement d'affectation d'un Rez-de-chaussée  
commercial en Clinique dentaire  
Avenue Dailly, 235 / 237 à Schaerbeek

MAÎTRE DE L'OUVRAGE :

Mr Ángel Campoy Navarrete

PLAN DE SITUATION (ECH. 1/2000)

PLAN D'IMPLANTATION (ECH. 1/500)

SITUATION DE DROIT (ECH. 1/50)

Plans du Sous-sol et Rez-de-chaussée

SITUATION PROJETÉE (ECH. 1/50)

Plans du Sous-sol et Rez-de-chaussée

PLAN ÉTAGE TYPE DE LA SITUATION DE DROIT INCHANGÉS (ECH. 1/50)

SITUATION  
N

ÉCHELLE  
1/50

DATE  
26/08/2025